Santander
2021
10-12 junio

XLIX Congreso SCLECARTO

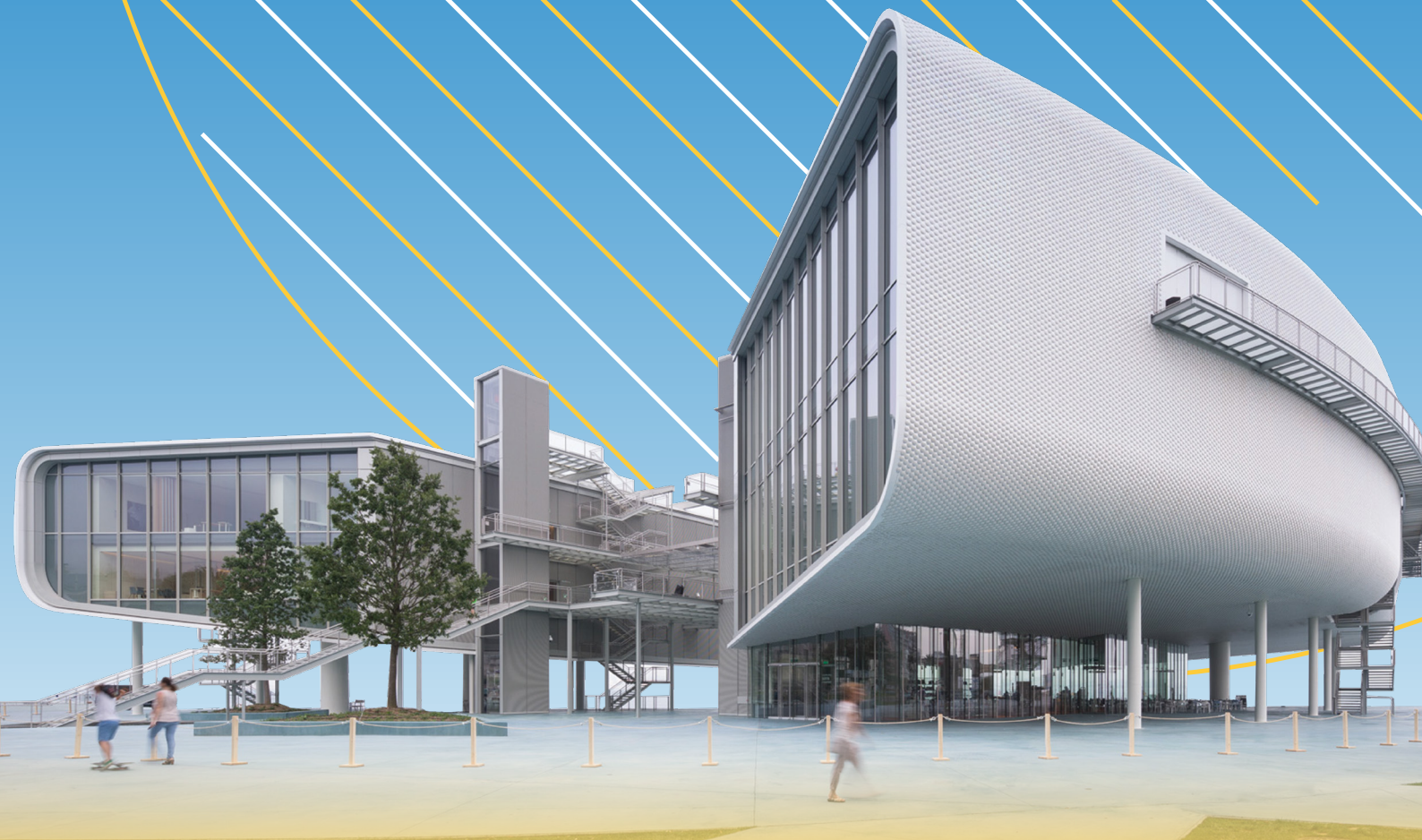

Sociedad Castellano Leonesa Cántabro Riojana de Traumatología y Ortopedia©

CUOTAS

SOCIOS SCLECARTO - **300€***

NO SOCIOS SCLECARTO - **400€***

MÉDICOS INTERNOS RESIDENTES - **200€***

SOCIOS EMÉRITOS Y DE HONOR SCLECARTO
INSCRIPCIÓN GRATUITA

*REDUCCIÓN DE 50 € A LAS INSCRIPCIONES REALIZADAS ANTES DEL 30 DE ABRIL.

BSJ

SECRETARÍA TÉCNICA:

leticia@bsj.plus
628 237 016

PRESENTACIÓN

Estimados amigos y compañeros:

En nombre de los Comités Organizador y Científico tengo el placer de daros la bienvenida al **49º Congreso** de nuestra Sociedad que tendrá lugar del **10 al 12 de junio en Santander**.

Este año hemos querido comenzar por una actividad Precongresual **"Maratón de Casos Clínicos"** en el **HUMV**, especialmente dirigida a nuestros residentes en la tarde del 21 de mayo y a la vez sirva de contacto y encuentro de los tutores de nuestra sociedad.

La actividad científica del Congreso estará dividida en **diferentes Mesas en temas de actualidad**, contando con ponentes de reconocida experiencia. Como está siendo tradicional en las últimas convocatorias, mantendremos una mesa multidisciplinar en Ortogeriatría. Además, se podrán aportar Comunicaciones orales o escritas y **finalizaremos el Congreso con una Conferencia Magistral**.

Esperamos poder contar con vuestra asistencia y activa participación.

Santander ofrece óptimas condiciones para la celebración de eventos como el nuestro. **El Palacio de Exposiciones** creemos que constituye un enclave perfecto para su organización y por otro lado nuestra ciudad y su entorno, suponen un atractivo añadido al poder disfrutar de una amplia oferta cultural, hotelera y gastronómica.

Os recibiremos encantados para disfrutar de unos días de intercambio científico y de encuentro social que creemos, sin duda, **nos enriquecerá personal y profesionalmente a todos**.

Un cordial saludo.

Dra. Begoña Busta Vallina

COMITÉ CIENTÍFICO

PRESIDENTE

M. Isabel Pérez Núñez

VOCALES

Carmelo Arbona Jiménez
Luis Estellés Marcos de León
Jesús Hernández Elena
Manuel Sumillera García
Fernando Javier del Canto Álvarez
Gonzalo Gómez del Álamo
Mónica Rubio Lorenzo
Eduardo José Díez Pérez
Mariano Pérez Santamaría

COMITÉ ORGANIZADOR

PRESIDENTE

Begoña Busta Vallina

VICEPRESIDENTE

Gonzalo Gómez del Álamo

VOCALES

Santiago Abad Repiso
Ana Alfonso Fernández
Ricardo Manuel Bolloque González
Ignacio Calvo de la Fuente
José Couceiro Otero
Francisco Cuadrado Abajo
Victor José de Diego Gutierrez
Paloma De la Dehesa Cueto Felgueroso
M. de los Angeles de la Red Gallego
Carlos Estrada Suazo
Michel Fakkas Fernández
Carlos Galindo Rubín
Pablo Galindo Rubín
Carlos Garcés Zarzalejo
M. Dolores García Alfaro
Sara García González
Sergio García Granja
Gonzalo García Portal
Manuel Ángel Gavela Santamaría
Jaime Gómez Robledo
M. Esther Laguna Bercero
José Ángel Martínez Agüeros
Guillermo Menéndez Solana
Jesús Antonio Ortíz Segura
M. Asunción Pascual Carra
M. Dolores Pérez Aguilar
Santiago Plaza García
Manuel Rubén Sánchez Crespo
Olga María Vélez García
Enrique Zorrilla Pastor

PRECONGRESO

HOTEL BAHÍA SANTANDER

Entrega de documentación
16:00- 16:30

MARATÓN CASOS CLÍNICOS

16.30 -19.30h.

- Casos Clínicos Residentes
  Encuentro de Tutores

- Mesa de extremidad superior. 6 casos clínicos.
  16:30 -17:30
  Moderadores:
  Luis García Flórez – Hospital Clínico Universitario de Valladolid,
  Pilar Martín Rodríguez – Hospital Universitario de Burgos
  Manuel González Rodríguez - Hospital Universitario Rio Carrión de Palencia

- Mesa de extremidad inferior : 6 casos clínicos
  17:30 -18:30
  Moderadores :
  Manuel García Alonso – Hospital Universitario Rio Hortega de Valladolid
  Javier Minaya García García – Hospital Virgen de la Concha
  Mª Isabel Pérez Núñez – Hospital Universitario Marqués de Valdecilla

- Mesa de columna y ortopedia infantil : 6 casos clínicos
  18:30- 19:30
  Moderadores:
  Manuel Fernández González - Complejo Asistencial Universitario de León
  Paula Casas Ramos - Complejo Asistencial Universitario de León
  Mónica Rubio Lorenzo - Hospital Universitario Marqués de Valdecilla

Tras la exposición de los casos clínicos Por los ponentes, los moderadores seleccionarán el mejor caso clínico de cada mesa y se darán TRES PREMIOS, uno por mesa científica.

PROGRAMA

VIERNES 11 DE JUNIO

- **8:30 - 9.15h.**
  Recogida de documentación

- **9:15-9:30h.**
  Inauguración

- **9:30-11:15h.**
  1ª MESA DE COMUNICACIONES. TRAUMA

  FRACTURAS: ACTUALIZACIONES EN TRATAMIENTOS QUIRÚRGICOS

  Moderadores : **Luis Javier Alarcón - Complejo Asistencial de Ávila**
  Jesús Hernández Elena - Hospital Universitario Marqués de Valdecilla

  09:30 - 09:45
  Fracturas de pelvis y acetábulo: Nuevos abordajes y técnicas MIPO.
  Sergio García Granja - H. Universitario Marqués de Valdecilla. Santander

  09:45 - 10:00
  Actualización en el tratamiento de las fracturas tobillo y calcáneo: Nuevos abordajes.
  Francisco Madera González - Complejo Asistencial Universitario de León

  10:00 - 10:15
  Fracturas complejas de meseta tibial: Abordajes y técnicas actuales.
  Juan José González Álvarez - H. Universitario Río Hortega. Valladolid

  10:15 - 10:30
  Fracturas humerales: ¿Cuándo abordaje mínimamente invasivo?
  Hector José Aguado Hernández - H. Clínico Universitario de Valladolid

  10:30 - 11:15
  Discusión

- **11:15 - 11:45 h.**
  CAFÉ

PROGRAMA

PROGRAMA

- **11:45 - 13:30h.**

2ª MESA DE COMUNICACIONES. ORTOPEDIA DEL ADULTO

PROTESIS DE CADERA PRIMARIA COMPLEJAS

Moderadores : **Ricardo Mencia Barrio - Complejo Asistencial Universitario de León**
Manuel Sumillera García - H. Universitario Marqués de Valdecilla. Santander

11.45 - 12.00
PTC en cadera displásica.
Elisa Cebrián Rodríguez - H. Universitario Río Hortega Valladolid

12.00 - 12.15
Anquilosis de cadera y PTC.
Luis Estellés Marcos de León - H. Universitario Marqués de Valdecilla. Santander

12.15 - 12.30
Artrodesis de columna lumbar y PTC.
Juan Francisco Blanco Blanco - Complejo Asistencial Universitario de Salamanca.

12.30 - 12.45
PTC en fracturas de cotilo en el paciente anciano
Michel Fakkas Fernandez - H. Universitario Marqués de Valdecilla. Santander

12.45-13.30
Discusión

- **13:30-15:00 h.**

COMIDA

- **15:00-16:30h.**

3ª MESA DE COMUNICACIONES LIBRES

Moderadores : **Dra. Mª Dolores Pérez Aguilar - H. Universitario Marqués de Valdecilla**
Dr Santiago Abad Repiso - H. Universitario Marqués de Valdecilla

- **16:30-17:00h.**

CAFÉ

PROGRAMA

- **17:00-18:30h.**

4ª MESA DE COMUNICACIONES. ORTOPEDIA INFANTIL

ACTUALIZACIÓN EN EL MANEJO DE FRACTURAS DE CODO EN LA EDAD PEDIÁTRICA

Moderadores : **Carmelo Arbona Jiménez - H. Universitario Marqués de Valdecilla.**
Jorge López Olmedo - Complejo Asistencial Universitario de Salamanca

17:00 - 17:15
Fracturas supracondíleas.
Dolores García Alfaro - H. Universitario Marqués de Valdecilla. Santander

17:15 - 17:30
Fracturas de cóndilo externo; fracturas de epitróclea.
Mónica Rubio Lorenzo - H. Universitario Marqués de Valdecilla. Santander

17:30 - 17.45
Fracturas proximales de radio; fracturas de olécranon.
Verónica Álvarez García - Hospital Universitario Río Hortega de Valladolid.

17.45 - 18:00
Luxación aislada de cabeza de radio; fracturas de Monteggia.
Jorge López Olmedo - Complejo Asistencial Universitario de Salamanca.

18.00-18.30
Discusión

- **18:45-20:00h.**

REUNIÓN SCLECARTO

SÁBADO 12 DE JUNIO

8:30-10:00h.
5ª MESA ORTOGERIATRÍA

Moderadoras : **Sonia Jiménez-Mola - Complejo Asistencial Universitario de León**
Ana Isabel de Andrés Sainz - Complejo Asistencial Universitario de Palencia

8:30 - 8:42
Registro Nacional de Fracturas de Cadera
Pilar Saéz López - Coordinadora del RNFC. Servicio de Geriatria
H. Universitario Fundación Alcorcón. Madrid

8:42 - 8:54
Prevención de las fracturas de caderas: agentes implicados
Zoilo Yusta Escudero - Servicio de Geriatria.
H. Universitario Marqués de Valdecilla. Santander

8:54 - 9:06h.
Bloqueo iliofascial en el tratamiento analgésico de las fracturas de cadera en el anciano
José Antonio Fernández-Divar Sánchez - Servicio de COT.
H. Universitario Marqués de Valdecilla. Santander

9:06 - 9:18
Tratamiento médico actual de la osteoporosis en fracturas de cadera
José Antonio Riancho Moral - Servicio de Medicina Interna
H. Universitario Marqués de Valdecilla. Santander

9:18 - 9:30
Fracturas periimplante en fracturas pertrocantereas de cadera
Jesús Guiral Eslava - Complejo Asistencial de Segovia

09.30 - 10.00
Discusión

PROGRAMA

PROGRAMA

- **10:00-11:30h.**

6ª MESA DE COMUNICACIONES. ARTROSCOPIA

FRACASOS PLASTIAS LCA: DIAGNOSTICO Y TRATAMIENTO

Moderadores: **Rafael Sánchez Nebreda - H. Universitario Río Carrión. Palencia**
Gonzalo Gómez del Alamo - H. Universitario Marqués de Valdecilla. Santander

10:00 - 10:15
¿Por qué fracasa una plastia de LCA?
Gonzalo Gómez del Álamo - H. Universitario Marqués de Valdecilla. Santander

10:15 - 10:30
¿Qué plastias podemos utilizar y cuál es el papel de la plastia AL en una revisión de LCA?
Carlos Galindo Rubín - H. Universitario Marqués de Valdecilla. Santander

10:30 – 10:45
¿Cómo manejamos los túneles óseos?
Antonio Cruz Cámara - H. Santa Clotilde. Santander

10:45 – 11:00
¿Cómo planifico una revisión ante un fracaso de un LCA?
Manuel Leyes Vence - Clínica CEMTRO. Madrid

11:00- 11:30
Discursión

- **11:30-12:00h.**

CAFÉ

- **12:00-13:30h.**

7ª MESA DE COMUNICACIONES. CIRUGÍA MANO

FRACTURAS DE MUÑECA: CUANDO LAS COSAS VAN MAL

Moderadores: **Miguel Ángel Martín Ferrero - H.Clínico Universitario de Valladolid**
Higinio Ayala - H. Universitario Marqués de Valdecilla. Santander

12:00-12:12
Fracasos de osteosíntesis.
Laura Mostaza Antolín - H. El Bierzo de Ponferrada

12:12-12:24
Consolidación viciosa y su tratamiento
Fernando Javier del Canto Álvarez - H. Universitario Marqués de Valdecilla. Santander

12:24-12:36
Pseudoartrosis de radio.
Manuel Sánchez Crespo - H. Universitario Marqués de Valdecilla. Santander.

12:36-12:48
Fracturas peri-implante
Clarisa Simón Pérez - H. Clínico Universitario de Valladolid

12:48-13:00
Cuando no todo ocurre en el hueso: Lesiones ligamentarias asociadas
Hohmid Fahandezh-Sadi - H. Universitario Fundación Alcorcón. Madrid

13:00-13:30
Discusión

- **13:30-14:00h.**
CONFERENCIA MAGISTRAL

PREFIERO CARTÍLAGO
Aurelio Vega Castrillo - H. Clínico Universitario de Valladolid

- **14:00h.**
CLAUSURA

PROGRAMA

PATROCINIOS

STAND **3X2m.**	**3.000€**
STAND **2X1,5m.**	**2.500€**
IMAGEN - **LOGOTIPO EN SOPORTES**	**1.000€**
PATROCINIO ÚNICO EN **ACREDITACIONES**	**2.000€**
PATROCINIO ÚNICO EN **DIPLOMAS**	**1.250€**
NAMING **SALA DEL CONGRESO**	**2.250€**
PATROCINIO ÚNICO **CARTERAS**	**2.000€**

OTRAS OPCIONES
CONSULTAR CON SECRETARÍA TÉCNICA:

SECRETARÍA TÉCNICA:

leticia@bsj.plus
628 237 016

Secretaría Técnica:

Leticia de Andrés - **leticia@bsj.plus**
+34 983 330 822 / +34 628 237 016
bsj.plus

Organiza:

Sociedad Castellano Leonesa Cantabro Riojana de Traumatología y Ortopedia©